

Zestawienie powierzchni - piwnica			
Kondygnacja	Nr	Nazwa pomieszczenia	Powierzchnia
Poziom -1			
	-1.01	pom 1	6,4
	-1.02	pom 2	17,1
	-1.03	pom 3	8,0
	-1.04	pom 4	8,5
	-1.05	pom 5	6,6
	-1.06	komunikacja	14,5
	-1.07	pom gospodarcze	5,1
	-1.08	pom gospodarcze	3,7
	-1.09	kotłownia	19,5
	-1.10	pom 6	12,4
	-1.11	pom 7	3,7
	-1.12	pom 8	9,5
			115,0 m²

- LEGENDA:**
- oo istniejące piony instalacji CO
 - istniejące grzejniki
 - PK istniejące piony instalacji sanitarnej kanalizacyjnej

ineon
www.neon.net.pl
neon@neon.net.pl

Częstochowa, ul. Bór 180
42-202 Częstochowa
tel./fax: +48 +34 3245161

Inwestor:	Komenda Wojewódzka Policji w Gdańsku ul. Okopowa 15, 88-819				
Faza:	PROJEKT WYKONAWCZY				
Branża:	Architektoniczna				
Temat:	Remont Komisariatu Policji w Rumi; 84-230 Rumia, ul. Derdowskiego 43, dz. nr. 723, obręb Rumia 18 w ramach zadania pn. Termomodernizacja obiektów służbowych Komendy Wojewódzkiej Policji w Gdańsku				
Projektował:	mgr inż. Przemysław Płowecki	KL-31/2000	specjalność architektoniczna	IX 2017	
Sprawdził:	mgr inż. Aleksandra Nurek	405/01	specjalność architektoniczna	IX 2017	
Rzut piwnic - inwentaryzacja				Skala 1:100, 1:1	Nr rysunku A.2

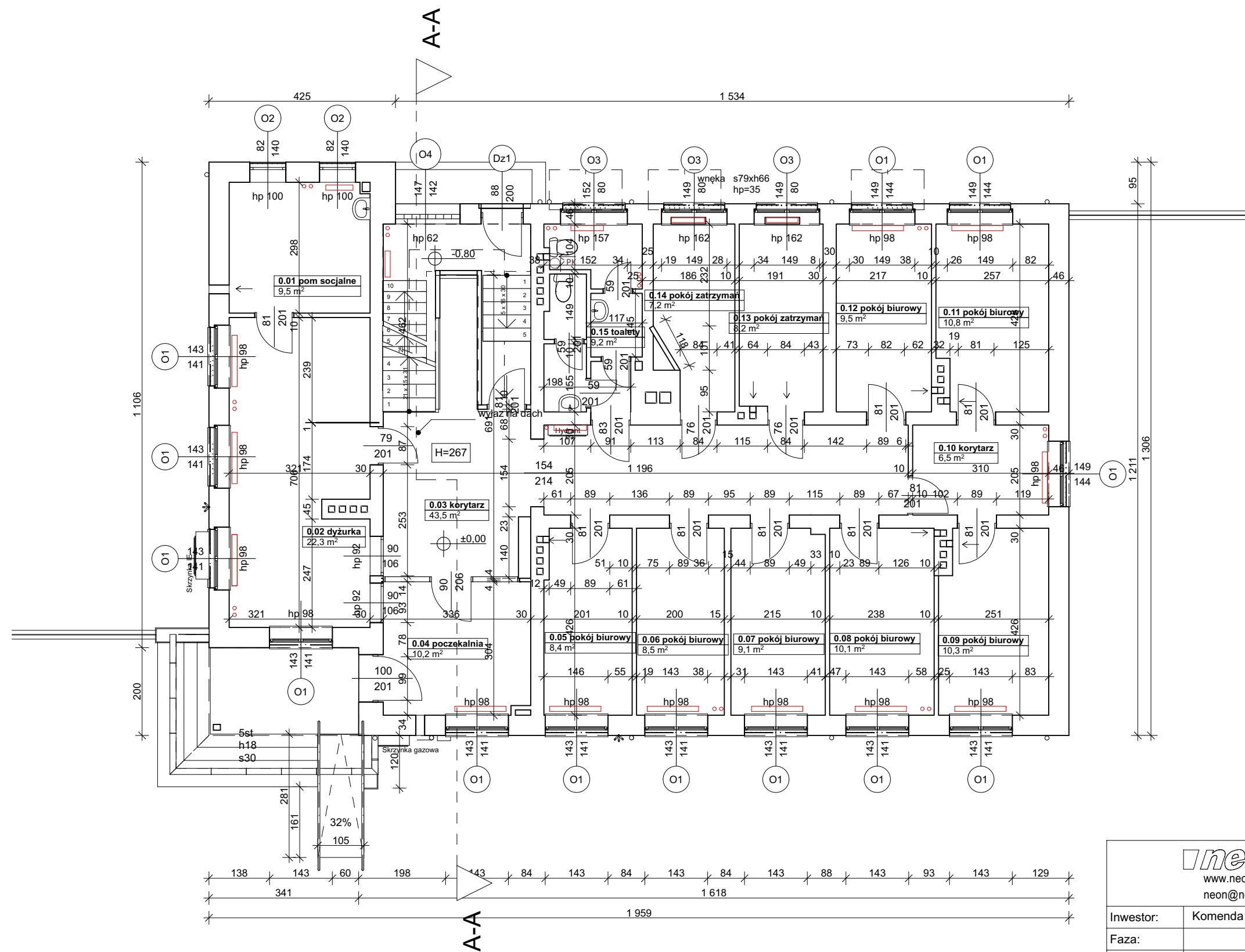

Zestawienie powierzchni - parter			
Kondygnacja	Nr	Nazwa pomieszczenia	Powierzchnia
Poziom 0			
	0.01	pom socjalne	9,5
	0.02	dyżurka	22,3
	0.03	korytarz	43,5
	0.04	poczekalnia	10,2
	0.05	pokój biurowy	8,4
	0.06	pokój biurowy	8,5
	0.07	pokój biurowy	9,1
	0.08	pokój biurowy	10,1
	0.09	pokój biurowy	10,3
	0.10	korytarz	6,5
	0.11	pokój biurowy	10,8
	0.12	pokój biurowy	9,5
	0.13	pokój zatrzymań	8,2
	0.14	pokój zatrzymań	7,2
	0.15	toalety	9,2
			183,3 m²

LEGENDA:

- istniejące piony instalacji CO
- istniejące grzejniki
- istniejące piony instalacji sanitarnej kanalizacyjnej

neon

Częstochowa, ul. Bór 180
42-202 Częstochowa
tel./fax: +48 +34 3245161

Inwestor:	Komenda Wojewódzka Policji w Gdańsku ul. Okopowa 15, 88-819			
Faza:	PROJEKT WYKONAWCZY			
Branża:	Architektoniczna			
Temat:	Remont Komisariatu Policji w Rumi; 84-230 Rumia, ul. Derdowskiego 43, dz. nr. 723, obręb Rumia 18 w ramach zadania pn. Termomodernizacja obiektów służbowych Komendy Wojewódzkiej Policji w Gdańsku			
Projektował:	mgr inż. Przemysław Płowecki	KL-31/2000	specjalność architektoniczna	IX 2017
Sprawdził:	mgr inż. Aleksandra Nurek	405/01	specjalność architektoniczna	IX 2017
Rzut parteru- inwentaryzacja			Skala 1:100, 1:1	Nr rysunku A.3

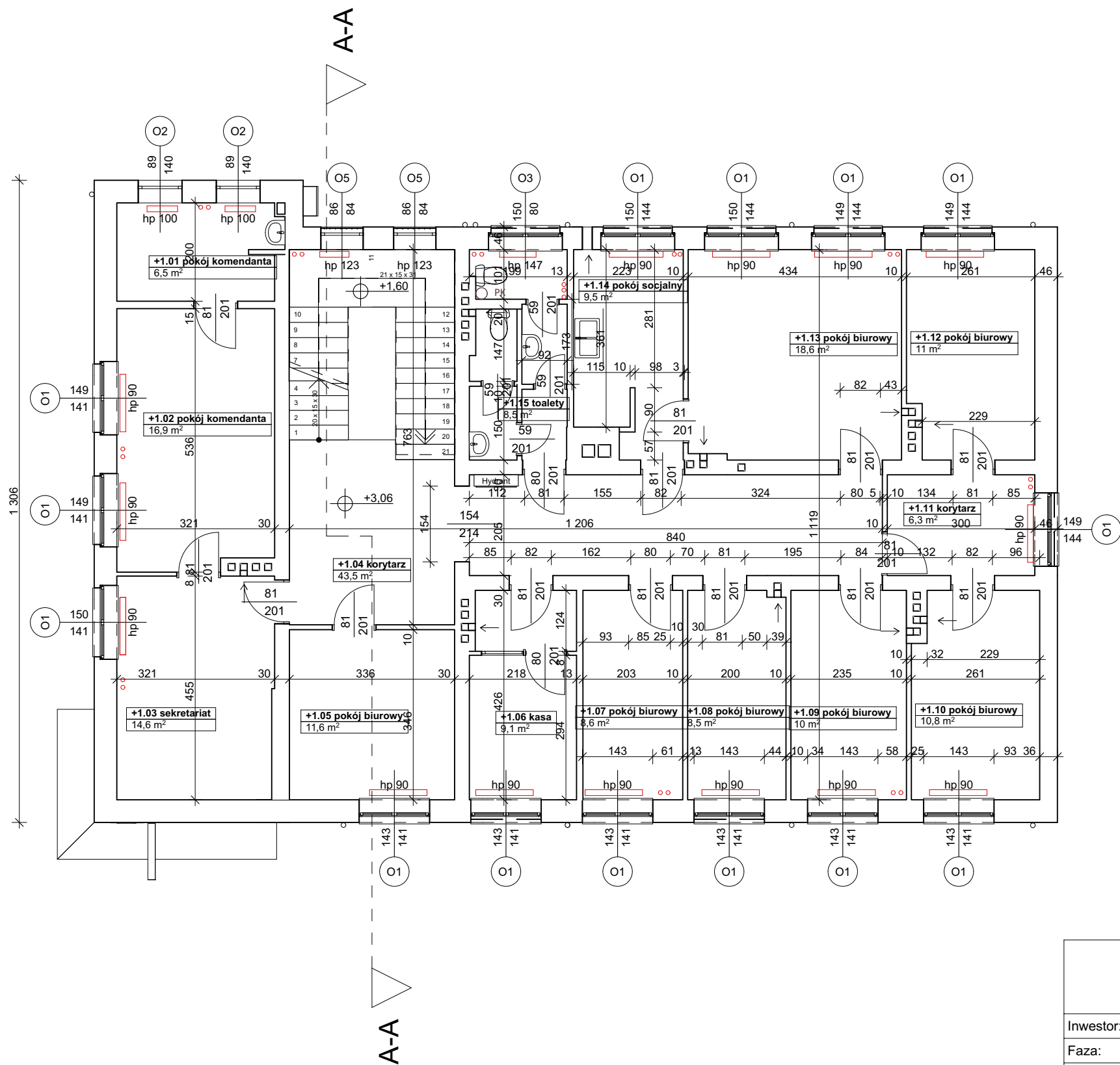

Zestawienie powierzchni 1 piętro			
Kondygnacja	Nr	Nazwa pomieszczenia	Powierzchnia
Poziom +1			
	+1.01	pokój komendanta	6,5
	+1.02	pokój komendanta	16,9
	+1.03	sekretariat	14,6
	+1.04	korytarz	43,5
	+1.05	pokój biurowy	11,6
	+1.06	kasa	9,1
	+1.07	pokój biurowy	8,6
	+1.08	pokój biurowy	8,5
	+1.09	pokój biurowy	10,0
	+1.10	pokój biurowy	10,8
	+1.11	korytarz	6,3
	+1.12	pokój biurowy	11,0
	+1.13	pokój biurowy	18,6
	+1.14	pokój socjalny	9,5
	+1.15	toalety	8,5
			194,0 m²

LEGENDA:

- istniejące piony instalacji CO
- istniejące grzejniki
- istniejące piony instalacji sanitarnej kanalizacyjnej

neon

Częstochowa, ul. Bór 180
42-202 Częstochowa
tel./fax: +48 +34 3245161

Inwestor:	Komenda Wojewódzka Policji w Gdańsku ul. Okopowa 15, 88-819				
Faza:	PROJEKT WYKONAWCZY				
Branża:	Architektoniczna				
Temat:	Remont Komisariatu Policji w Rumi; 84-230 Rumia, ul. Derdowskiego 43, dz. nr. 723, obręb Rumia 18 w ramach zadania pn. Termomodernizacja obiektów służbowych Komendy Wojewódzkiej Policji w Gdańsku				
Projektował:	mgr inż. Przemysław Płowecki	KL-31/2000	specjalność architektoniczna	IX 2017	
Sprawdził:	mgr inż. Aleksandra Nurek	405/01	specjalność architektoniczna	IX 2017	
Rzut 1 piętra - inwentaryzacja				Skala 1:100, 1:1	Nr rysunku A.4

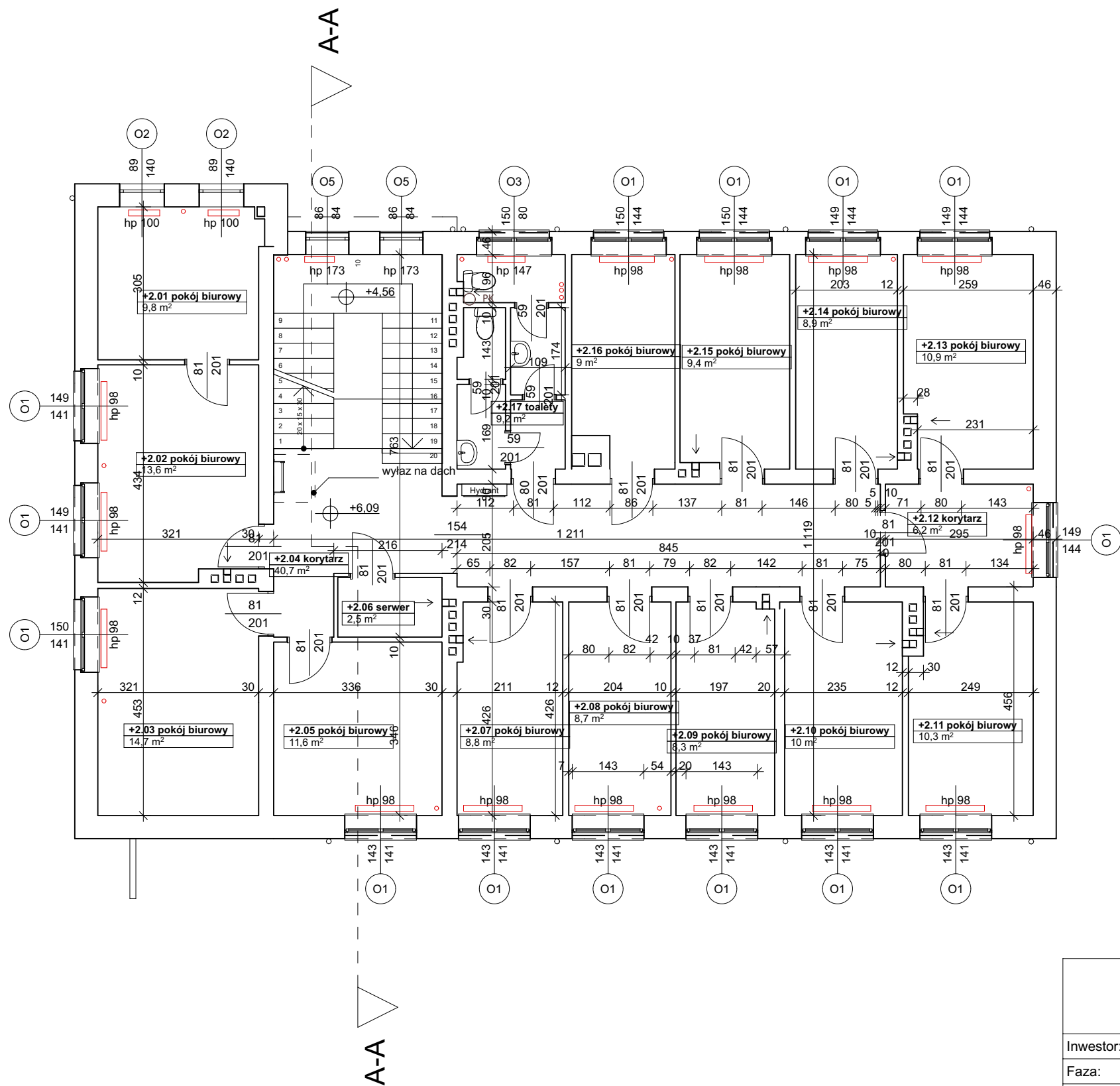

Zestawienie powierzchni 2 piętro			
Kondygnacja	Nr	Nazwa pomieszczenia	Powierzchnia
Poziom +2			
	+2.01	pokój biurowy	9,8
	+2.02	pokój biurowy	13,6
	+2.03	pokój biurowy	14,7
	+2.04	korytarz	40,7
	+2.05	pokój biurowy	11,6
	+2.06	serwer	2,5
	+2.07	pokój biurowy	8,8
	+2.08	pokój biurowy	8,7
	+2.09	pokój biurowy	8,3
	+2.10	pokój biurowy	10,0
	+2.11	pokój biurowy	10,3
	+2.12	korytarz	6,2
	+2.13	pokój biurowy	10,9
	+2.14	pokój biurowy	8,9
	+2.15	pokój biurowy	9,4
	+2.16	pokój biurowy	9,0
	+2.17	toalety	9,2
			192,6 m ²

LEGENDA:

- istniejące piony instalacji CO
- istniejące grzejniki
- istniejące piony instalacji sanitarnej kanalizacyjnej

neon
www.neon.net.pl
neon@neon.net.pl

Częstochowa, ul. Bór 180
42-202 Częstochowa
tel./fax: +48 +34 3245161

Inwestor:	Komenda Wojewódzka Policji w Gdańsku ul. Okopowa 15, 88-819				
Faza:	PROJEKT WYKONAWCZY				
Branża:	Architektoniczna				
Temat:	Remont Komisariatu Policji w Rumi; 84-230 Rumia, ul. Derdowskiego 43, dz. nr. 723, obręb Rumia 18 w ramach zadania pn. Termomodernizacja obiektów służbowych Komendy Wojewódzkiej Policji w Gdańsku				
Projektował:	mgr inż. Przemysław Płowecki	KL-31/2000	specjalność architektoniczna	IX 2017	
Sprawdził:	mgr inż. Aleksandra Nurek	405/01	specjalność architektoniczna	IX 2017	
Rzut 2 piętra - inwentaryzacja				Skala 1:100, 1:1	Nr rysunku A.5

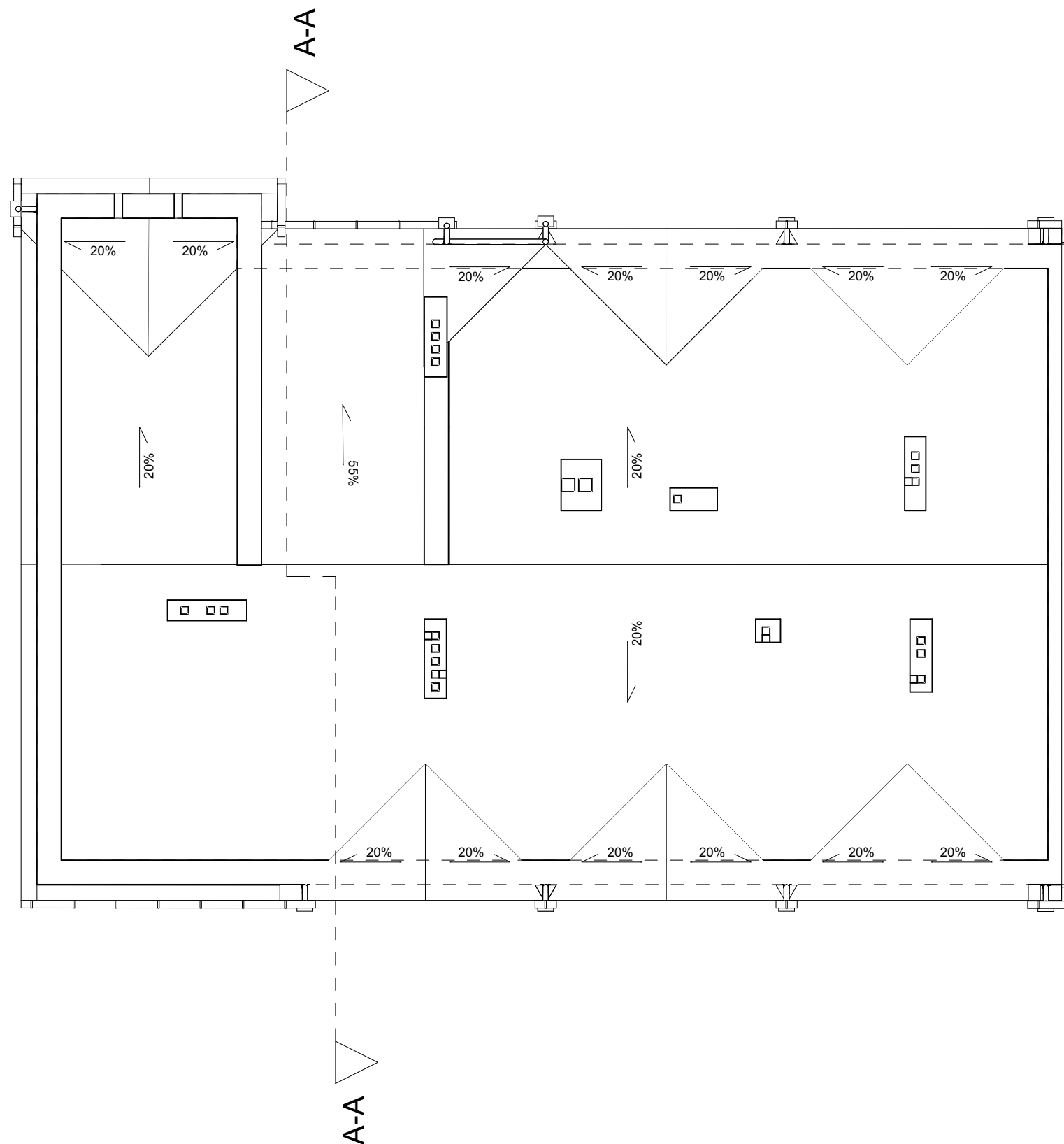

<div><div>neon</div><div>www.neon.net.pl neon@neon.net.pl</div></div>	<div>Częstochowa, ul. Bór 180 42-202 Częstochowa tel./fax: +48 +34 3245161</div>			
Inwestor:	Komenda Wojewódzka Policji w Gdańsku ul. Okopowa 15, 88-819			
Faza:	PROJEKT WYKONAWCZY			
Branża:	Architektoniczna			
Temat:	Remont Komisariatu Policji w Rumi; 84-230 Rumia, ul. Derdowskiego 43, dz. nr. 723, obręb Rumia 18 w ramach zadania pn. Termomodernizacja obiektów służbowych Komendy Wojewódzkiej Policji w Gdańsku			
Projektował:	mgr inż. Przemysław Płowecki	KL-31/2000	specjalność architektoniczna	IX 2017
Sprawdził:	mgr inż. Aleksandra Nurek	405/01	specjalność architektoniczna	IX 2017
Rzut dachu - inwentaryzacja			Skala 1:100	Nr rysunku A.6

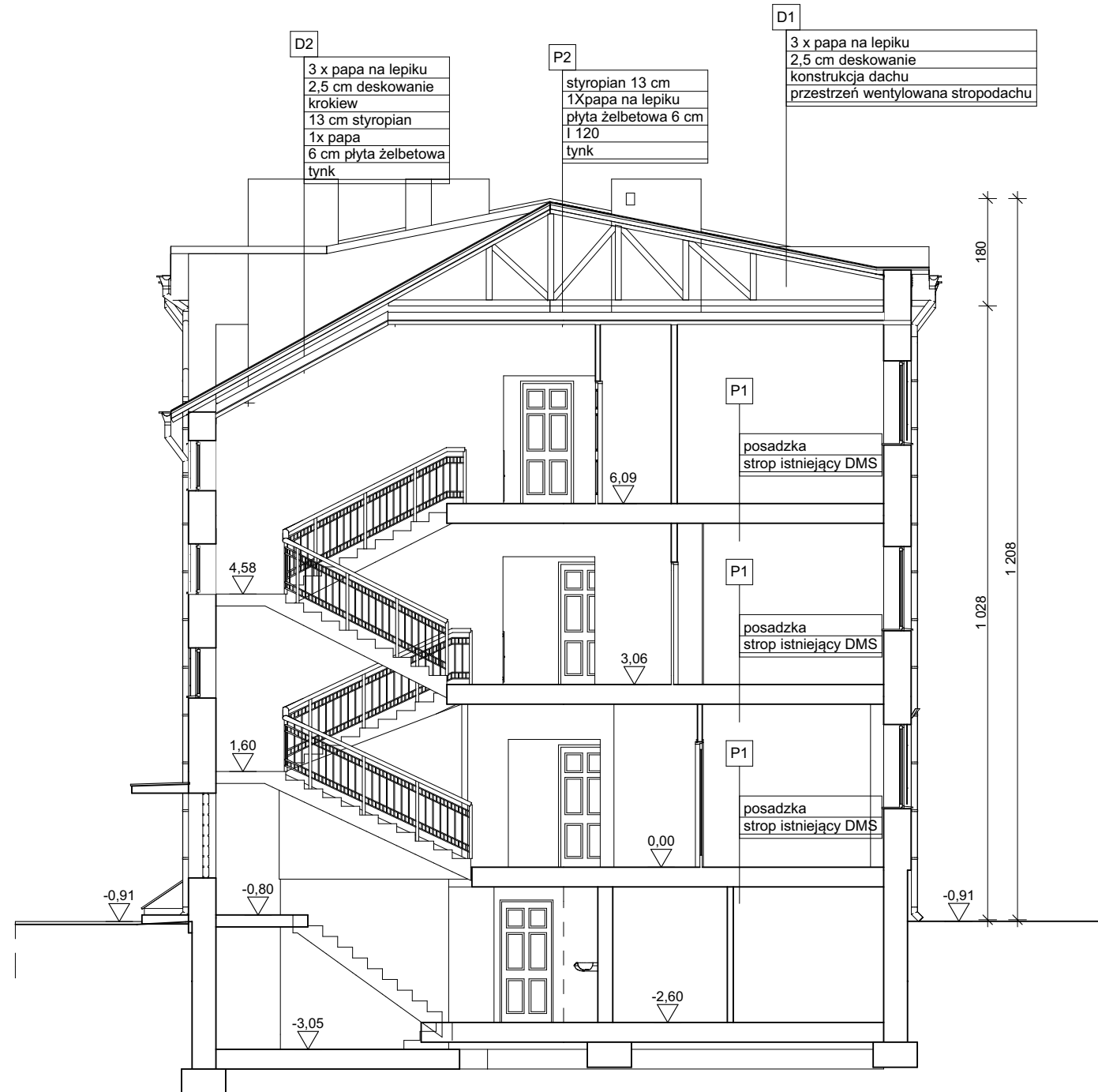

<div><div>neon</div><div>www.neon.net.pl neon@neon.net.pl</div></div>	<div>Częstochowa, ul. Bór 180 42-202 Częstochowa tel./fax: +48 +34 3245161</div>			
Inwestor:	Komenda Wojewódzka Policji w Gdańsku ul. Okopowa 15, 88-819			
Faza:	PROJEKT WYKONAWCZY			
Branża:	Architektoniczna			
Temat:	Remont Komisariatu Policji w Rumi; 84-230 Rumia, ul. Derdowskiego 43, dz. nr. 723, obręb Rumia 18 w ramach zadania pn. Termomodernizacja obiektów służbowych Komendy Wojewódzkiej Policji w Gdańsku			
Projektował:	mgr inż. Przemysław Płowecki	KL-31/2000	specjalność architektoniczna	IX 2017
Sprawdził:	mgr inż. Aleksandra Nurek	405/01	specjalność architektoniczna	IX 2017
Przekrój A-A - inwentaryzacja			Skala 1:100	Nr rysunku A.7

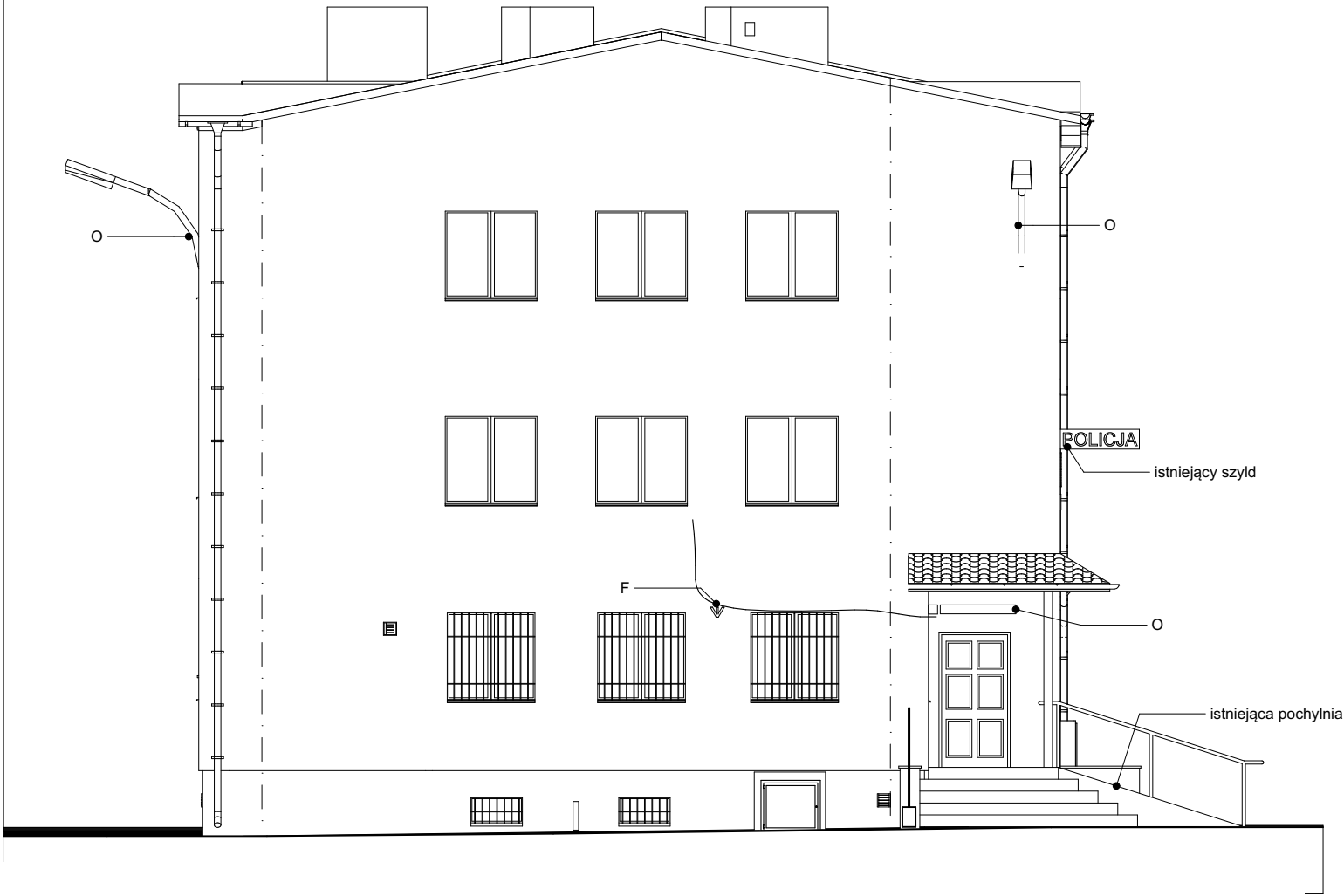

E-02	Elewacja południowa
1:100	

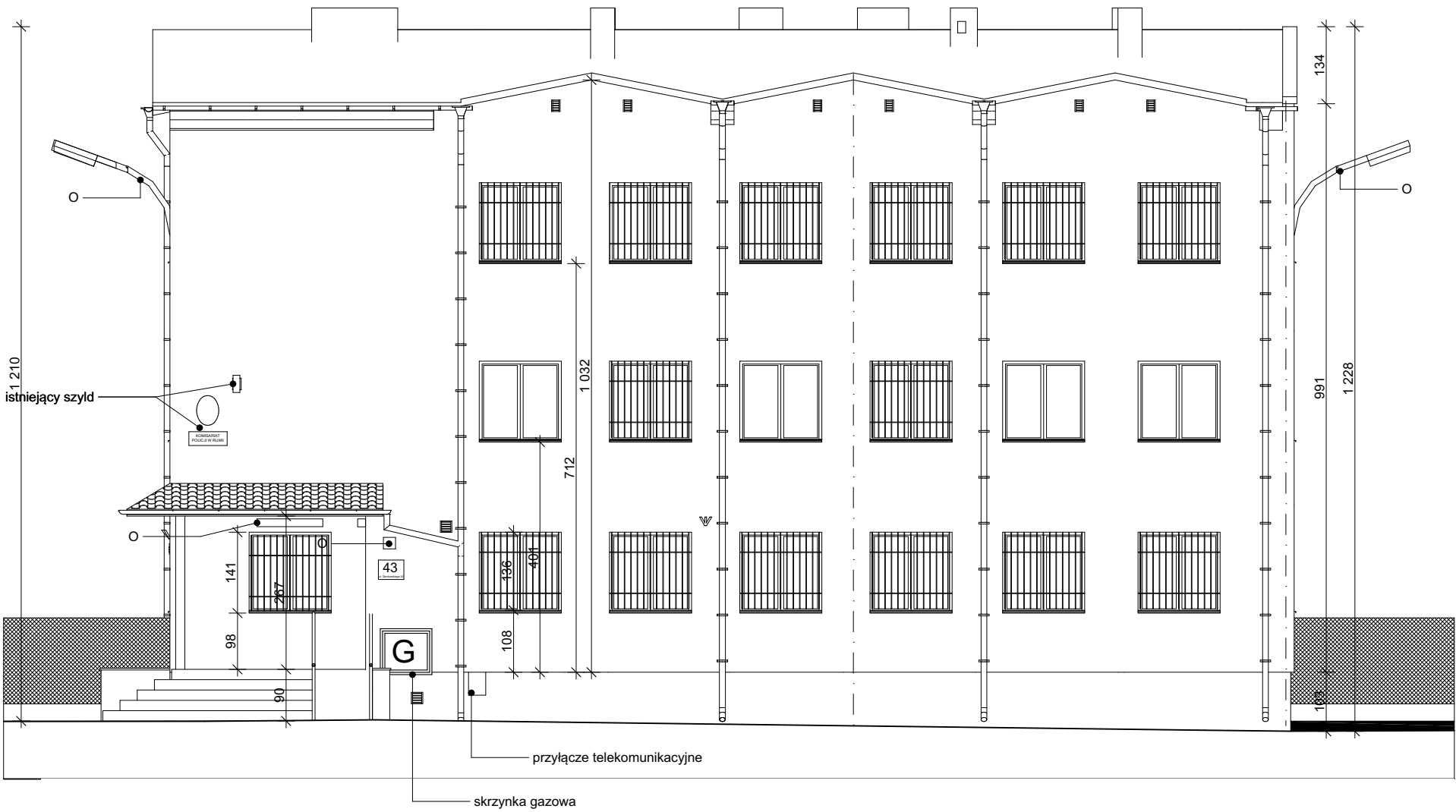

E-01	Elewacja wschodnia
1:100	

LEGENDA:

- instalacja odgromowa
- kratki wentylacyjne
- O - istniejące oprawy oświetleniowe zewnętrzne
- F - istniejące uchwyty flagowe
- went - istniejące kominki wentylacyjne na elwacji



www.neon.net.pl
neon@neon.net.pl

Częstochowa, ul. Bór 180
42-202 Częstochowa
tel./fax: +48 +34 3245161

Inwestor:	Komenda Wojewódzka Policji w Gdańsku ul. Okopowa 15, 88-819				
Faza:	PROJEKT WYKONAWCZY				
Branża:	Architektoniczna				
Temat:	Remont Komisariatu Policji w Rumi; 84-230 Rumia, ul. Derdowskiego 43, dz. nr. 723, obręb Rumia 18 w ramach zadania pn. Termomodernizacja obiektów służbowych Komendy Wojewódzkiej Policji w Gdańsku				
Projektował:	mgr inż. Przemysław Płowecki	KL-31/2000	specjalność architektoniczna	IX 2017	
Sprawdził:	mgr inż. Aleksandra Nurek	405/01	specjalność architektoniczna	IX 2017	
Elewacja południowa i wschodnia - inwentaryzacja				Skala 1:100	Nr rysunku A.8

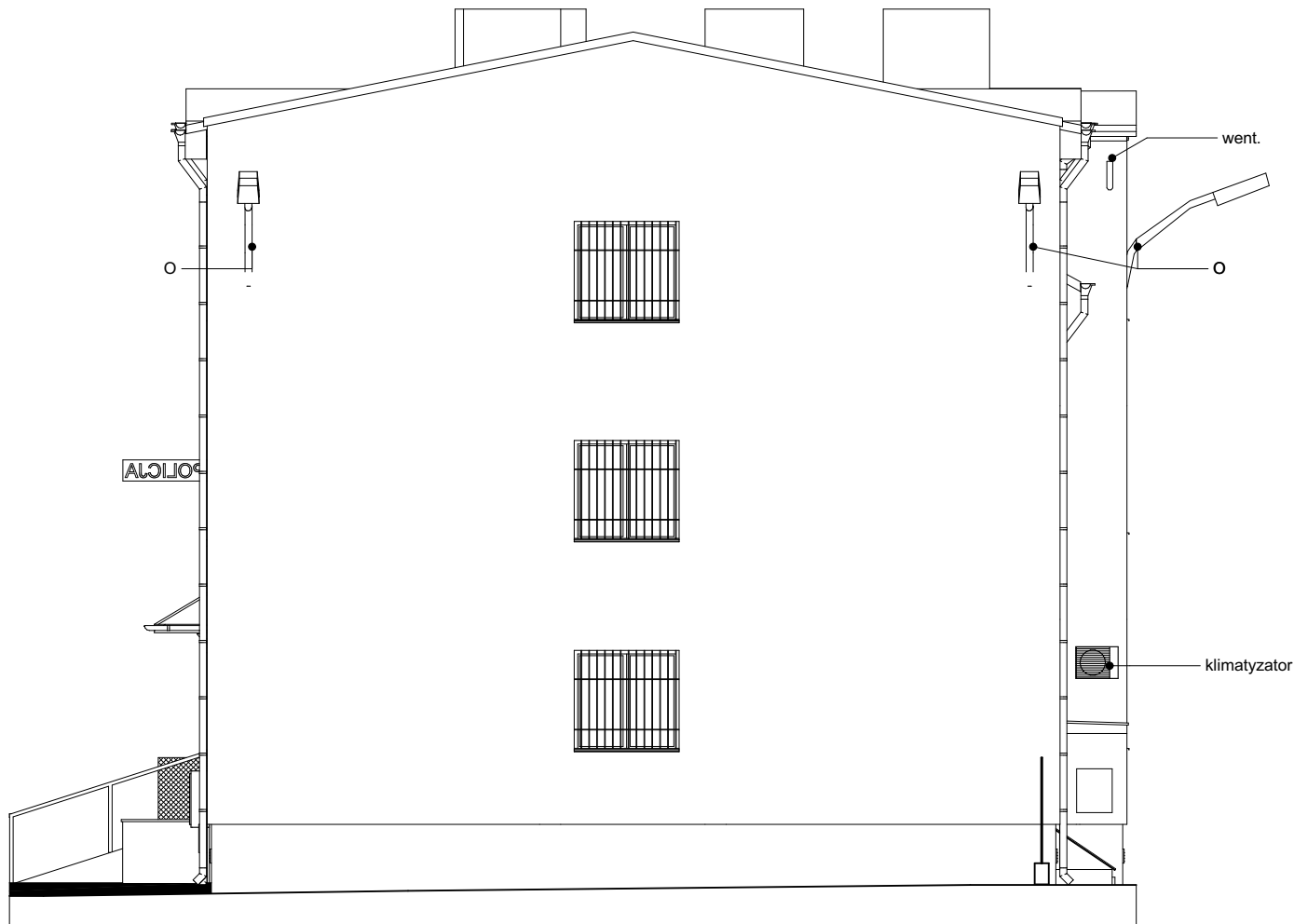

E-04	Elewacja północna
1:100	

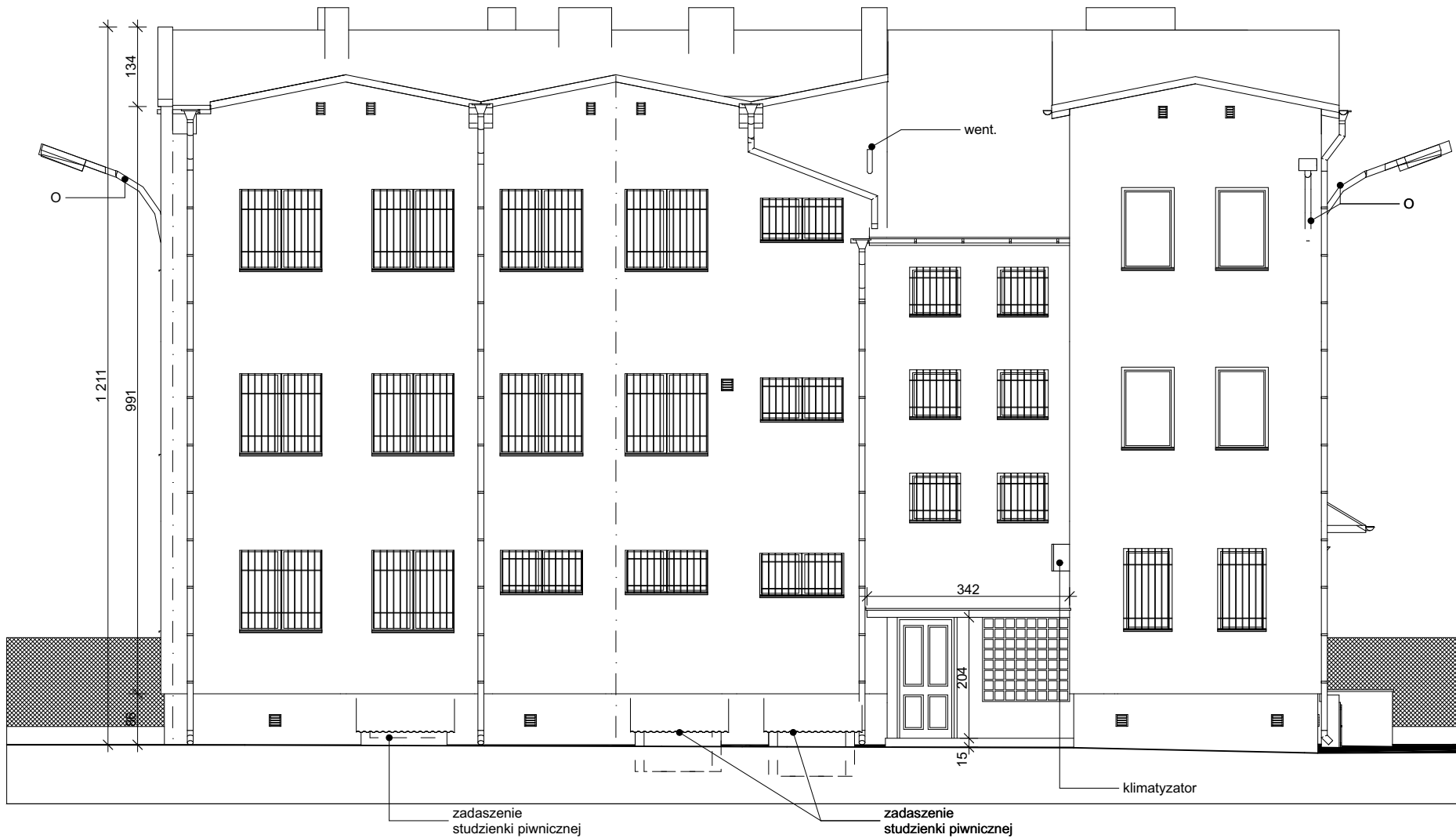

E-03	Elewacja zachodnia
1:100	

LEGENDA:

- instalacja odgromowa
- kratki wentylacyjne
- O - istniejące oprawy oświetleniowe zewnętrzne
- F - istniejące uchwyty flagowe
- went. - istniejące kominki wentylacyjne na elwacji

 www.neon.net.pl neon@neon.net.pl		Częstochowa, ul. Bór 180 42-202 Częstochowa tel./fax: +48 +34 3245161			
Inwestor:	Komenda Wojewódzka Policji w Gdańsku ul. Okopowa 15, 88-819				
Faza:	PROJEKT WYKONAWCZY				
Branża:	Architektoniczna				
Temat:	Remont Komisariatu Policji w Rumii; 84-230 Rumia, ul. Derdowskiego 43, dz. nr. 723, obręb Rumia 18 w ramach zadania pn. Termomodernizacja obiektów służbowych Komendy Wojewódzkiej Policji w Gdańsku				
Projektował:	mgr inż. Przemysław Płowecki	KL-31/2000	specjalność architektoniczna	IX 2017	
Sprawdził:	mgr inż. Aleksandra Nurek	405/01	specjalność architektoniczna	IX 2017	
Elewacja północna i zachodnia - inwentaryzacja				Skala 1:100	Nr rysunku A.9

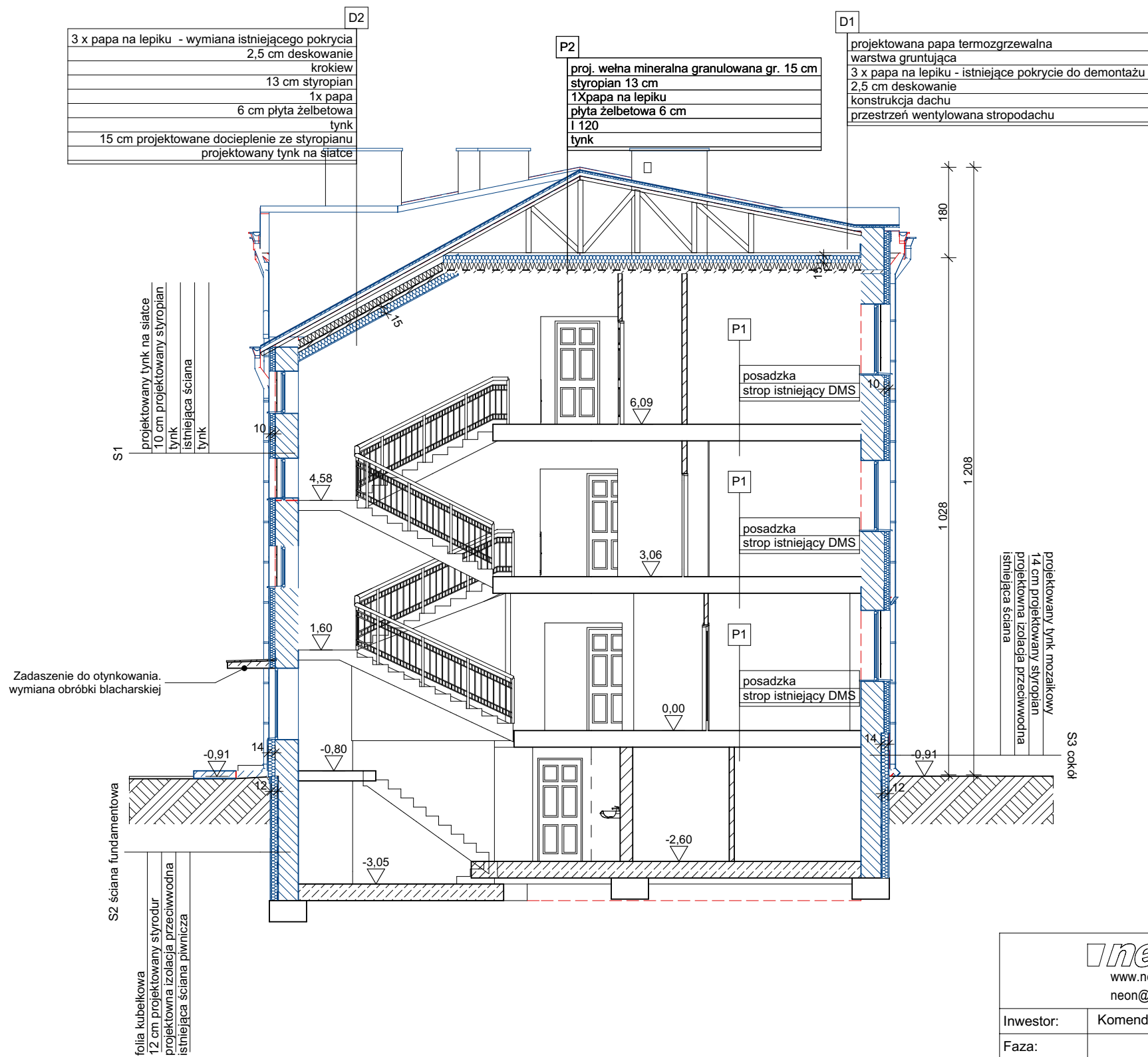

 www.neon.net.pl neon@neon.net.pl		Częstochowa, ul. Bór 180 42-202 Częstochowa tel./fax: +48 +34 3245161			
Inwestor:	Komenda Wojewódzka Policji w Gdańsku ul. Okopowa 15, 88-819				
Faza:	PROJEKT WYKONAWCZY				
Branża:	Architektoniczna				
Temat:	Remont Komisariatu Policji w Rumi; 84-230 Rumia, ul. Derdowskiego 43, dz. nr. 723, obręb Rumia 18 w ramach zadania pn. Termomodernizacja obiektów służbowych Komendy Wojewódzkiej Policji w Gdańsku				
Projektował:	mgr inż. Przemysław Płowecki	KL-31/2000	specjalność architektoniczna	IX 2017	
Sprawdził:	mgr inż. Aleksandra Nurek	405/01	specjalność architektoniczna	IX 2017	
Przekrój A-A - stan docelowy				Skala 1:100	Nr rysunku A.10

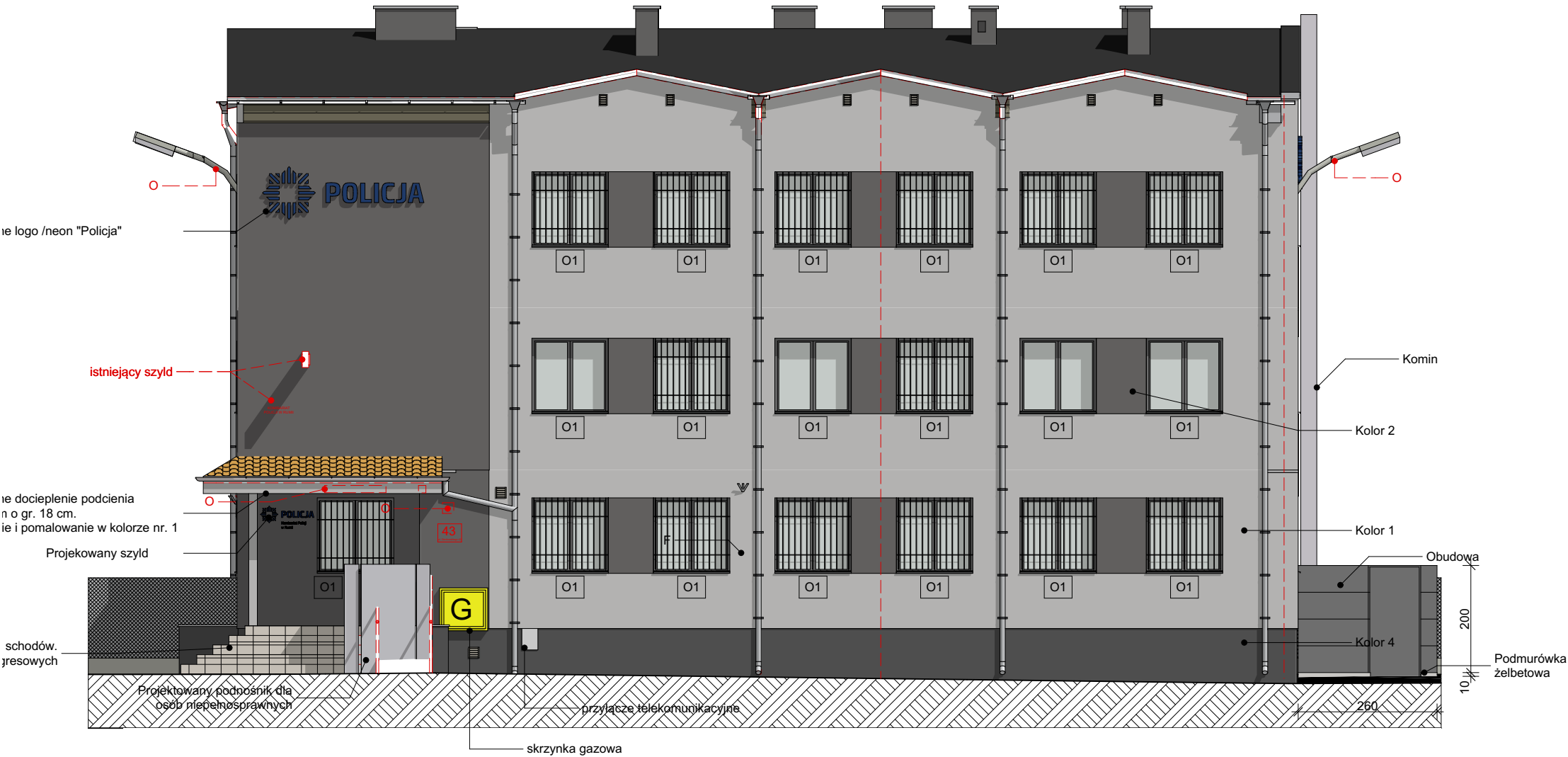

E-02	Elewacja południowa
1:100	

E-01	Elewacja wschodnia
1:100	

LEGENDA:
STAN PROJEKTOWANY

- - - - - istniejąca instalacja odgromowa do demontażu. Projektowana wg. projektu branży elektrycznej
- kratki wentylacyjne - montaż nowych krutek ze stali nierdzewnej
- O - istniejące oprawy oświetleniowe zewnętrzne do demontażu. Projektowane wg. projektu branży elektrycznej
- istniejące kable na elewacji - do uporządkowania, ukrycia w pieszach i montażu na elewacji
- Kraty - istniejące kraty do demontażu, oczyszczenia, zabezpieczenia antykorozyjnego i pomalowania. Ponowny montaż po wykonaniu docieplenia elewacji
- Istniejące szyldy do demontażu.
- Wymiana istniejących rynien i rur spustowych na nowe ze stali ocynkowanej w kolorze naturalnym
- Projektowane parapety i obróbki blacharskie ze stali ocynkowanej w kolorze naturalnym o gr. 0,7mm
- F - istniejące uchwyty flagowe do wymiany na nowe
- Obudowa - Projektowana obudowa pompy gazowej. Modułowa obudowa dźwiękochłonna jednostronnie pochłaniająca o wysokości modułów 50 cm. Wysokość całości 2m. Obudowa posadowiona na podmurówce żelbetowej mocowana do słupków stalowych 10 x10 cm. Szerokość paneli 12,5cm. Panele z wkładem z wełny mineralnej, zabezpieczone z każdej strony welonem szklanym i osłoną zewnętrzną z profilowanego aluminium perforowanego. Obudowa w kolorze RAL 9005
- Komin - Projektowany komin do projektowanej pompy gazowej. Szczegóły wg. projektu branży sanitarnej

KOLORYSTYKA:

- KOLOR 1**
kolor podstawowy ściany **RAL:7035**,
równoważny do koloru wg. wzornika Baumit Life : **0897**, hbw= 55,
- KOLOR 2**
kolor podstawowy ściany **RAL:9005**
równoważny do koloru wg. wzornika Baumit Life : **0891**, hbw= 6
- KOLOR 3**
elementy metalowe, balustrady, kraty
RAL 9005
- KOLOR 4**
cokół, tynk mozaikowy drobnopiezniasty, czarny
np. równoważny do koloru wg. wzornika Baumit Life : **M331**
- ELEMENTY DO ROZBIÓRKI**
- ELEMENTY PROJEKTOWANE**
- ELEMENTY ISTNIEJĄCE**

<div> www.neon.net.pl neon@neon.net.pl</div>		Częstochowa, ul. Bór 180 42-202 Częstochowa tel./fax: +48 +34 3245161			
Inwestor:	Komenda Wojewódzka Policji w Gdańsku ul. Okopowa 15, 88-819				
Faza:	PROJEKT WYKONAWCZY				
Branża:	Architektoniczna				
Temat:	Remont Komisarjatu Policji w Rumi; 84-230 Rumia, ul. Derdowskiego 43, dz. nr. 723, obręb Rumia 18 w ramach zadania pn. Termomodernizacja obiektów służbowych Komendy Wojewódzkiej Policji w Gdańsku				
Projektował:	mgr inż. Przemysław Płowecki	KL-31/2000	specjalność architektoniczna	IX 2017	
Sprawdził:	mgr inż. Aleksandra Nurek	405/01	specjalność architektoniczna	IX 2017	
Elewacja południowa i wschodnia - stan docelowy				Skala 1:100	Nr rysunku A.11

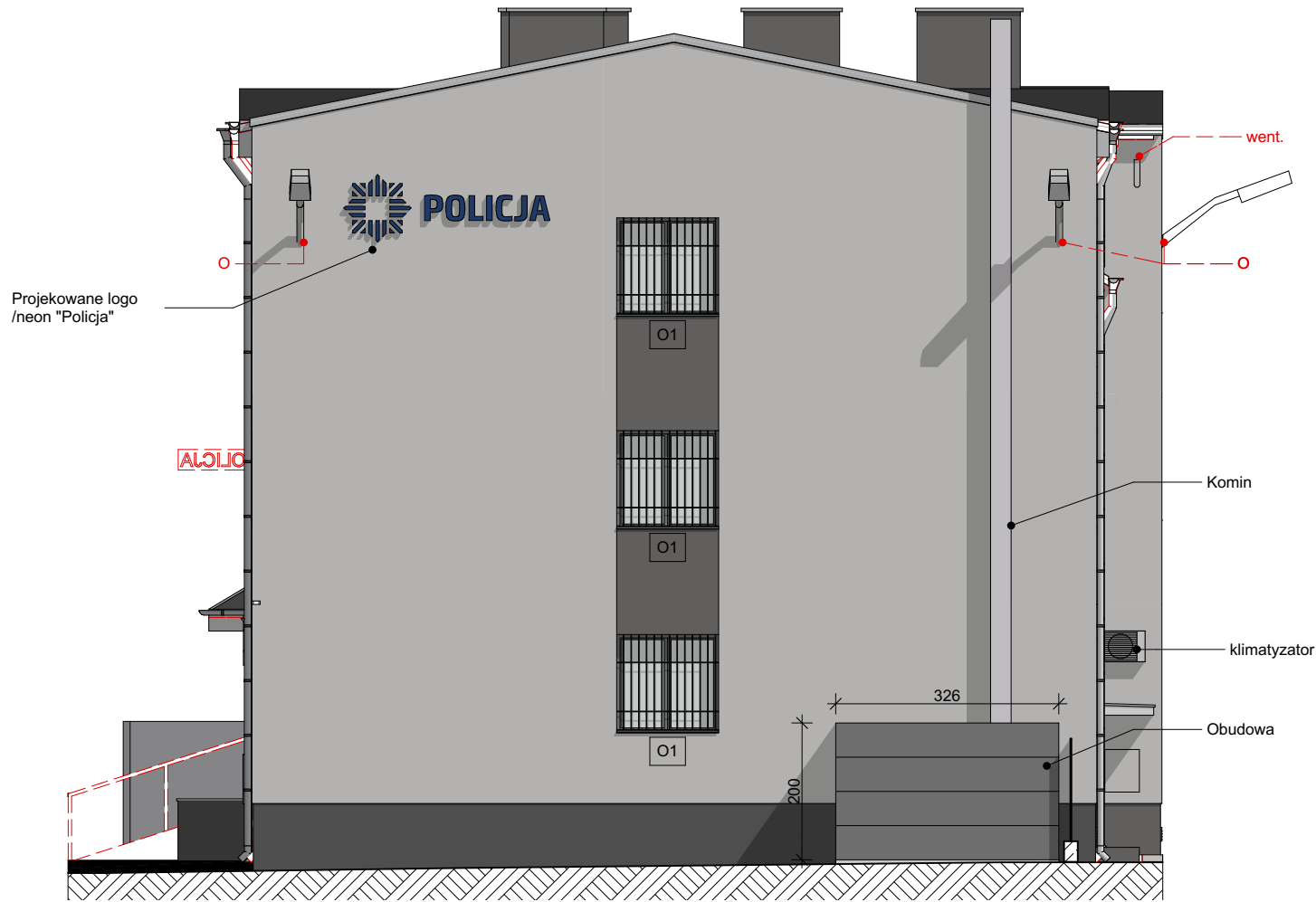

E-04	Elewacja północna
1:100	

E-03	Elewacja zachodnia
1:100	

LEGENDA:
STAN PROJEKTOWANY

- istniejąca instalacja odgromowa do demontażu.
Projektowana wg. projektu branży elektrycznej
- kratki wentylacyjne - montaż nowych krutek ze stali nierdzewnej
- O - istniejące oprawy oświetleniowe zewnętrzne do demontażu. Projektowane wg. projektu branży elektrycznej
- istniejące kable na elewacji - do uporządkowania, ukrycia w peszlach i montażu na elewacji
- Kraty - istniejące kraty do demontażu, oczyszczenia, zabezpieczenia antykorozyjnego i pomalowania. Ponowny montaż po wykonaniu docieplenia elewacji
- Istniejące szyldy do demontażu.
- Wymiana istniejących rynien i rur spustowych na nowe ze stali ocynkowanej w kolorze naturalnym
- Projektowane parapety i obróbki blacharskie ze stali ocynkowanej w kolorze naturalnym o gr. 0,7mm
- F - istniejące uchwyty flagowe do wymiany na nowe
- Obudowa - Projektowana obudowa pompy gazowej. Modułowa obudowa dźwiękochłonna jednostronnie pochłaniająca o wysokości modułów 50 cm. Wysokość całości 2m. Obudowa posadowiona na podmurówce żelbetowej mocowana do słupków stalowych 10 x10 cm. Szerokość paneli 12,5cm. Panele z wkładem z wełny mineralnej, zabezpieczone z każdej strony welonem szklanym i osłoną zewnętrzną z profilowanego aluminium perforowanego. Obudowa w kolorze RAL 9005
- Komin - Projektowany komin do projektowanej pompy gazowej. Szczegóły wg. projektu branży sanitarnej

KOLORYSTYKA:



KOLOR 1
kolor podstawowy ściany **RAL:7035**,
równoważny do koloru wg. wzornika Baumit Life : **0897**, hbw= 55,

KOLOR 2
kolor podstawowy ściany **RAL:9005**
równoważny do koloru wg. wzornika Baumit Life : **0891**, hbw= 6

KOLOR 3
elementy metalowe, balustrady, kraty
RAL 9005

KOLOR 4
cokół, tynk mozaikowy drobnopiezniasty, czarny
np. równoważny do koloru wg. wzornika Baumit Life : **M331**

ELEMENTY DO ROZBIÓRKI

ELEMENTY PROJEKTOWANE

ELEMENTY ISTNIEJĄCE

 www.neon.net.pl neon@neon.net.pl		Częstochowa, ul. Bór 180 42-202 Częstochowa tel./fax: +48 +34 3245161			
Inwestor:	Komenda Wojewódzka Policji w Gdańsku ul. Okopowa 15, 88-819				
Faza:	PROJEKT WYKONAWCZY				
Branża:	Architektoniczna				
Temat:	Remont Komisarjatu Policji w Rumi; 84-230 Rumia, ul. Derdowskiego 43, dz. nr. 723, obręb Rumia 18 w ramach zadania pn. Termomodernizacja obiektów służbowych Komendy Wojewódzkiej Policji w Gdańsku				
Projektował:	mgr inż. Przemysław Płowecki	KL-31/2000	specjalność architektoniczna	IX 2017	
Sprawdził:	mgr inż. Aleksandra Nurek	405/01	specjalność architektoniczna	IX 2017	
Elewacja północna i zachodnia - stan docelowy				Skala 1:100	Nr rysunku A.12

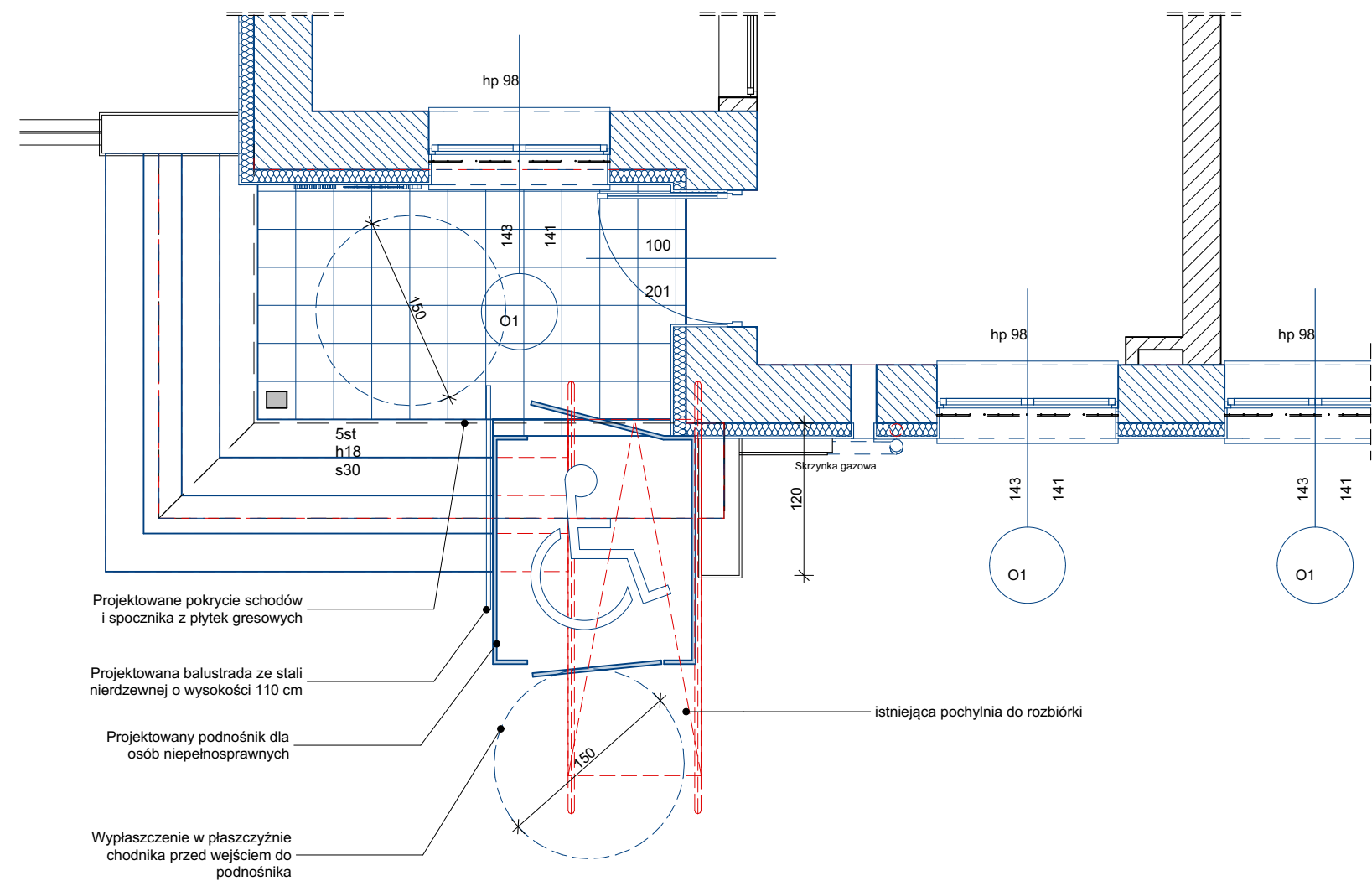

- Projektowane pokrycie schodów i spocznika z płytek gresowych
- Projektowana balustrada ze stali nierdzewnej o wysokości 110 cm
- Projektowany podnośnik dla osób niepełnosprawnych
- Wyplaszczanie w płaszczyźnie chodnika przed wejściem do podnośnika
- istniejąca pochylnia do rozbiórki

<div></div> <div>www.neon.net.pl neon@neon.net.pl</div>		Częstochowa, ul. Bór 180 42-202 Częstochowa tel./fax: +48 +34 3245161			
Inwestor:	Komenda Wojewódzka Policji w Gdańsku ul. Okopowa 15, 88-819				
Faza:	PROJEKT WYKONAWCZY				
Branża:	Architektoniczna				
Temat:	Remont Komisariatu Policji w Rumi; 84-230 Rumia, ul. Derdowskiego 43, dz. nr. 723, obręb Rumia 18 w ramach zadania pn. Termomodernizacja obiektów służbowych Komendy Wojewódzkiej Policji w Gdańsku				
Projektował:	mgr inż. Przemysław Płowecki	KL-31/2000	specjalność architektoniczna	IX 2017	
Sprawdził:	mgr inż. Aleksandra Nurek	405/01	specjalność architektoniczna	IX 2017	
Detal wejścia do budynku				Skala 1:50	Nr rysunku A.13

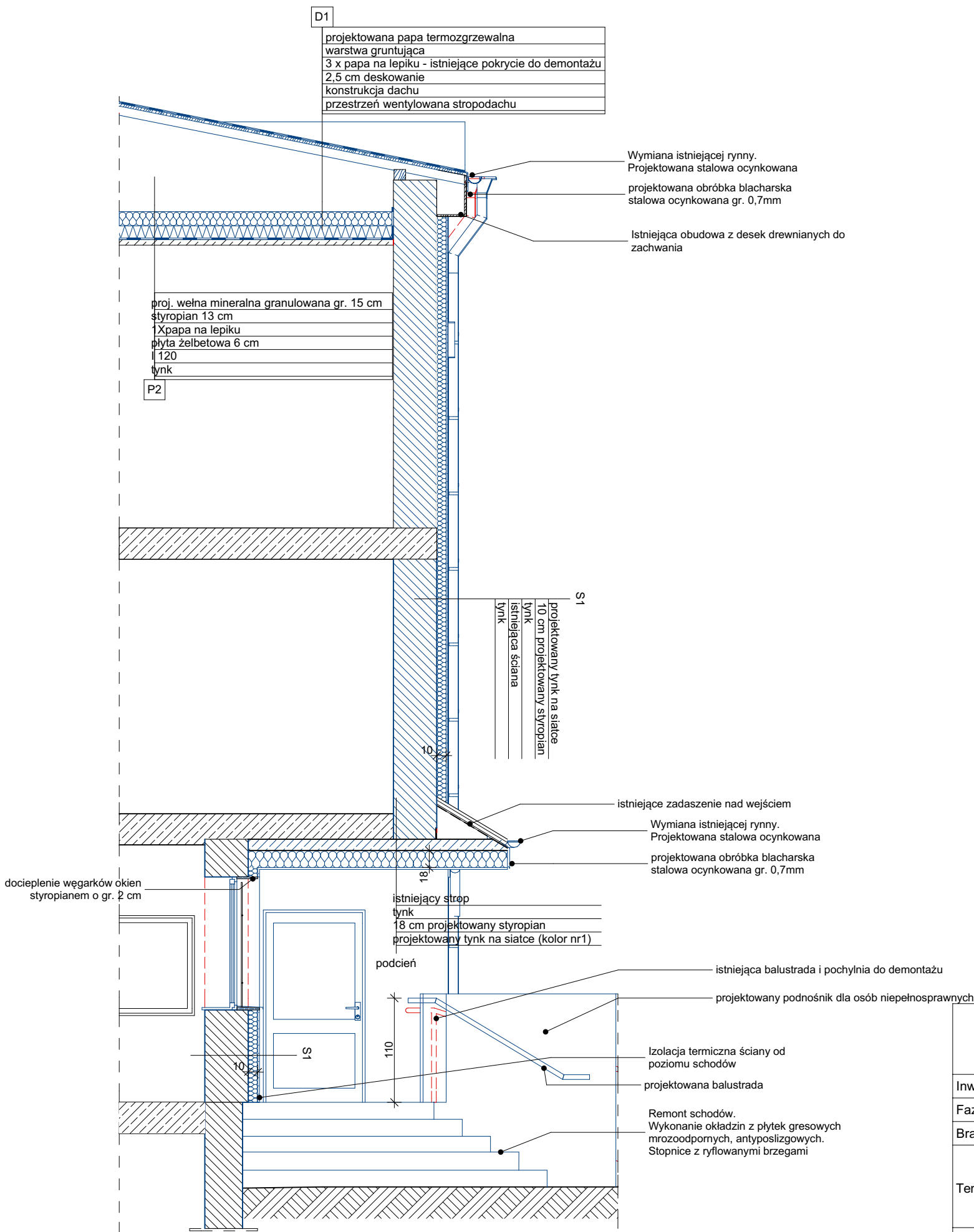

02	Detal docieplenia podcienia
1:50	



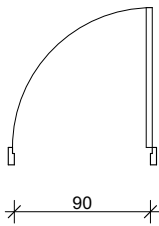
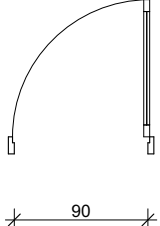
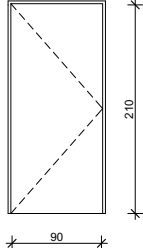
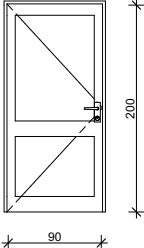

		Częstochowa, ul. Bór 180 42-202 Częstochowa tel./fax: +48 +34 3245161				
Inwestor:		Komenda Wojewódzka Policji w Gdańsku ul. Okopowa 15, 88-819				
Faza:		PROJEKT WYKONAWCZY				
Branża:		Architektoniczna				
Temat:		Remont Komisariatu Policji w Rumi; 84-230 Rumia, ul. Derdowskiego 43, dz. nr. 723, obręb Rumia 18 w ramach zadania pn. Termomodernizacja obiektów służbowych Komendy Wojewódzkiej Policji w Gdańsku				
Projektował:		mgr inż. Przemysław Płowecki	KL-31/2000	specjalność architektoniczna	IX 2017	
Sprawdził:		mgr inż. Aleksandra Nurek	405/01	specjalność architektoniczna	IX 2017	
Detal docieplenia podcienia					Skala 1:50	Nr rysunku A.14

Zestawienie stolarki drzwiowej		
ID	D7	Dz1
Ilość	1	1
Wymiary otworu So x Ho	98x214	98x204
Wymiary przejścia Sp x Hp	90x210	90x200
Orientacja	L	L
Rzut		
Elewacja		
współczynnik przenikania ciepła		1,3 W/m2K
opis		Ościeżnica i konstrukcja tamy aluminiowa. Skrzydło drzwiowe z przeszkleniem z szyby zespolonej
Kolor i wyposażenie		Kłamka systemowa, zamki i zawiasy antywłamaniowe. Kolor RAL 9005

UWAGA:

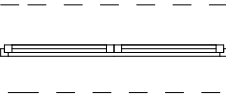
PRZED ZAMÓWIENIEM I MONTAŻEM STOLARKI, WYMIARY SPRAWDZIĆ Z NATURY NA BUDOWIE!

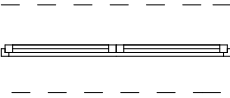
 www.neon.net.pl neon@neon.net.pl			Częstochowa, ul. Bór 180 42-202 Częstochowa tel./fax: +48 +34 3245161		
Inwestor:	Komenda Wojewódzka Policji w Gdańsku ul. Okopowa 15, 88-819				
Faza:	PROJEKT WYKONAWCZY				
Branża:	Architektoniczna				
Temat:	Remont Komisariatu Policji w Rumi; 84-230 Rumia, ul. Derdowskiego 43, dz. nr. 723, obręb Rumia 18 w ramach zadania pn. Termomodernizacja obiektów służbowych Komendy Wojewódzkiej Policji w Gdańsku				
Projektował:	mgr inż. Przemysław Płowecki	KL-31/2000	specjalność architektoniczna	IX 2017	
Sprawdził:	mgr inż. Aleksandra Nurek	405/01	specjalność architektoniczna	IX 2017	
Zestawienie stolarki drzwiowej				Skala	Nr rysunku
				1:1	A.15

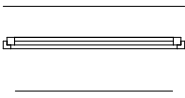
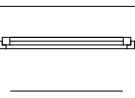
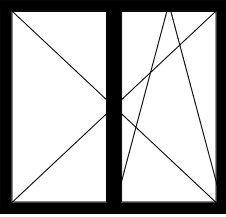
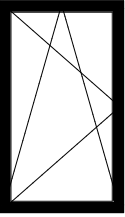
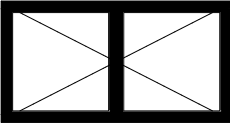
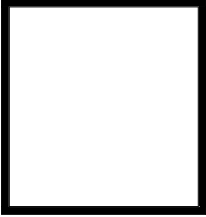
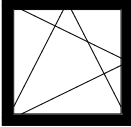
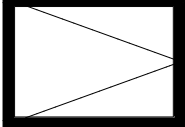
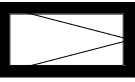
Zestawienie stoalrki okiennej							
ID	O1	O2	O3	O4	O5	O6	O7
Ilość	41	6	5	1	6	3	2
Rozmiar Szer. x Wys.	1,500x1,410	0,820x1,400	1,520x0,800	1,350x1,420	0,860x0,840	1,200x0,880	0,900x0,490
Wysokość	1,410	1,400	0,800	1,420	0,840	0,880	0,490
Szerokość	1,500	0,820	1,520	1,350	0,860	1,200	0,900
Rzut							
Elewacja od wewnątrz							
Sposób otwierania	okno dwuskrzydłowe, skrzydła uchylno-rozwieralne	okno jednoskrzydłowe, skrzydła uchylno-rozwieralne	okno dwuskrzydłowe, skrzydła uchylno-rozwieralne	okno stałe	okno jednoskrzydłowe, skrzydła uchylno-rozwieralne	okno jednoskrzydłowe, skrzydła uchylno-rozwieralne	okno jednoskrzydłowe, skrzydła uchylno-rozwieralne

Współczynnik przenikania ciepła okna: **0,9 W/m2K**
Opis projektowanych okien:
KONSTRUKCJA:PCV 6 komorowe z wzmocnieniami stalowymi zapewniającymi sztywność statyczną;
SZYBA: zespolona, dwukomorowy pakiet szybowy;
KOLOR : RAL 9005
Wypożaenie:
klamka systemowa, nawietrzak higrosterowalny

UWAGA:
PRZED ZAMÓWIENIEM I MONTAŻEM STOLARKI, WYMIARY SPRAWDZIĆ Z NATURY NA BUDOWIE!

<div> www.neon.net.pl neon@neon.net.pl</div>			Częstochowa, ul. Bór 180 42-202 Częstochowa tel./fax: +48 +34 3245161		
Inwestor:	Komenda Wojewódzka Policji w Gdańsku ul. Okopowa 15, 88-819				
Faza:	PROJEKT WYKONAWCZY				
Branża:	Architektoniczna				
Temat:	Remont Komisariatu Policji w Rumi; 84-230 Rumia, ul. Derdowskiego 43, dz. nr. 723, obręb Rumia 18 w ramach zadania pn. Termomodernizacja obiektów służbowych Komendy Wojewódzkiej Policji w Gdańsku				
Projektował:	mgr inż. Przemysław Płowecki	KL-31/2000	specjalność architektoniczna	IX 2017	
Sprawdził:	mgr inż. Aleksandra Nurek	405/01	specjalność architektoniczna	IX 2017	
Zestawienie stolarki okiennej				Skala 1:1	Nr rysunku A.16

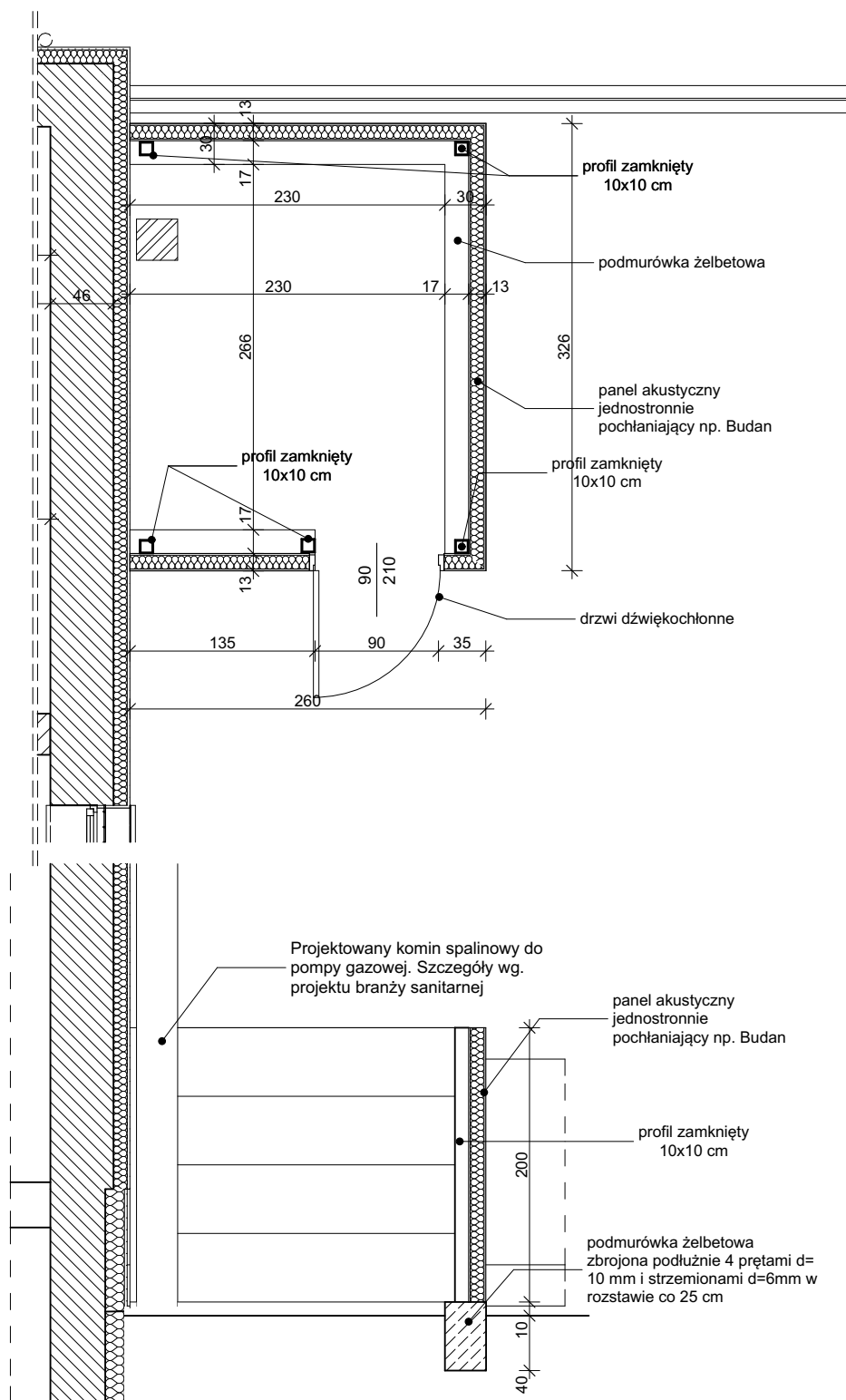

neon
www.neon.net.pl
neon@neon.net.pl

Częstochowa, ul. Bór 180
42-202 Częstochowa
tel./fax: +48 +34 3245161

Inwestor:	Komenda Wojewódzka Policji w Gdańsku ul. Okopowa 15, 88-819				
Faza:	PROJEKT WYKONAWCZY				
Branża:	Architektoniczna				
Temat:	Remont Komisariatu Policji w Rumii; 84-230 Rumia, ul. Derdowskiego 43, dz. nr. 723, obręb Rumia 18 w ramach zadania pn. Termomodernizacja obiektów służbowych Komendy Wojewódzkiej Policji w Gdańsku				
Projektował:	mgr inż. Przemysław Płowecki	KL-31/2000	specjalność architektoniczna	IX 2017	
Sprawdził:	mgr inż. Aleksandra Nurek	405/01	specjalność architektoniczna	IX 2017	
Osłona akustyczna pompy gazowej				Skala	Nr rysunku
				1:50	A.17



		Częstochowa, ul. Bór 180 42-202 Częstochowa tel./fax: +48 +34 3245161				
Inwestor:		Komenda Wojewódzka Policji w Gdańsku ul. Okopowa 15, 88-819				
Faza:		PROJEKT WYKONAWCZY				
Branża:		Architektoniczna				
Temat:		Remont Komisariatu Policji w Rumi; 84-230 Rumia, ul. Derdowskiego 43, dz. nr. 723, obręb Rumia 18 w ramach zadania pn. Termomodernizacja obiektów służbowych Komendy Wojewódzkiej Policji w Gdańsku				
Projektował:		mgr inż. Przemysław Płowecki	KL-31/2000	specjalność architektoniczna	IX 2017	
Sprawdził:		mgr inż. Aleksandra Nurek	405/01	specjalność architektoniczna	IX 2017	
Wizualizacje poglądowe					Skala	Nr rysunku
						A.18